Esta tierra

Dedicada por el autor a "los amigos de la Coral Valparaíso, de Valladolid"

Nº 383

Javier Busto (1949)

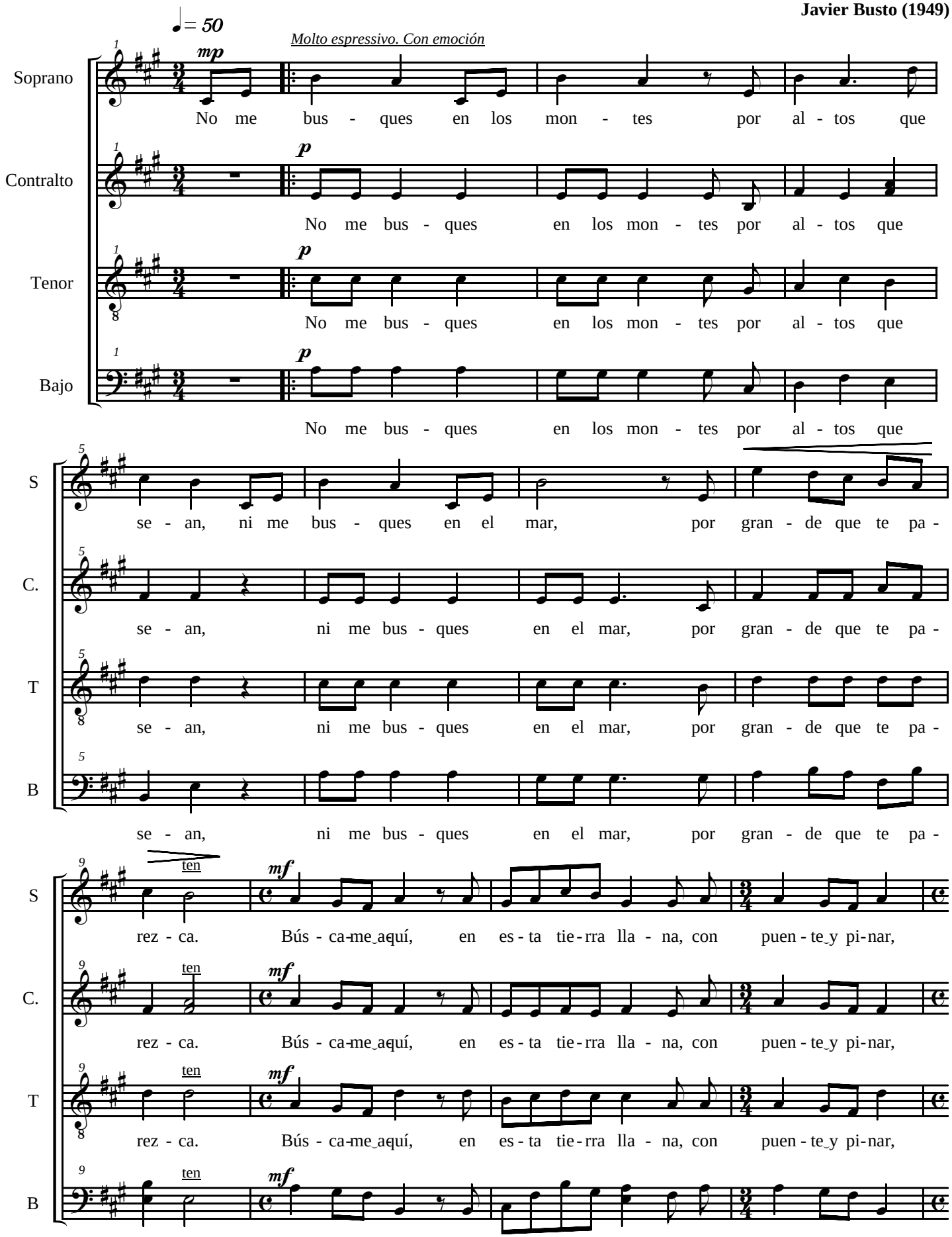

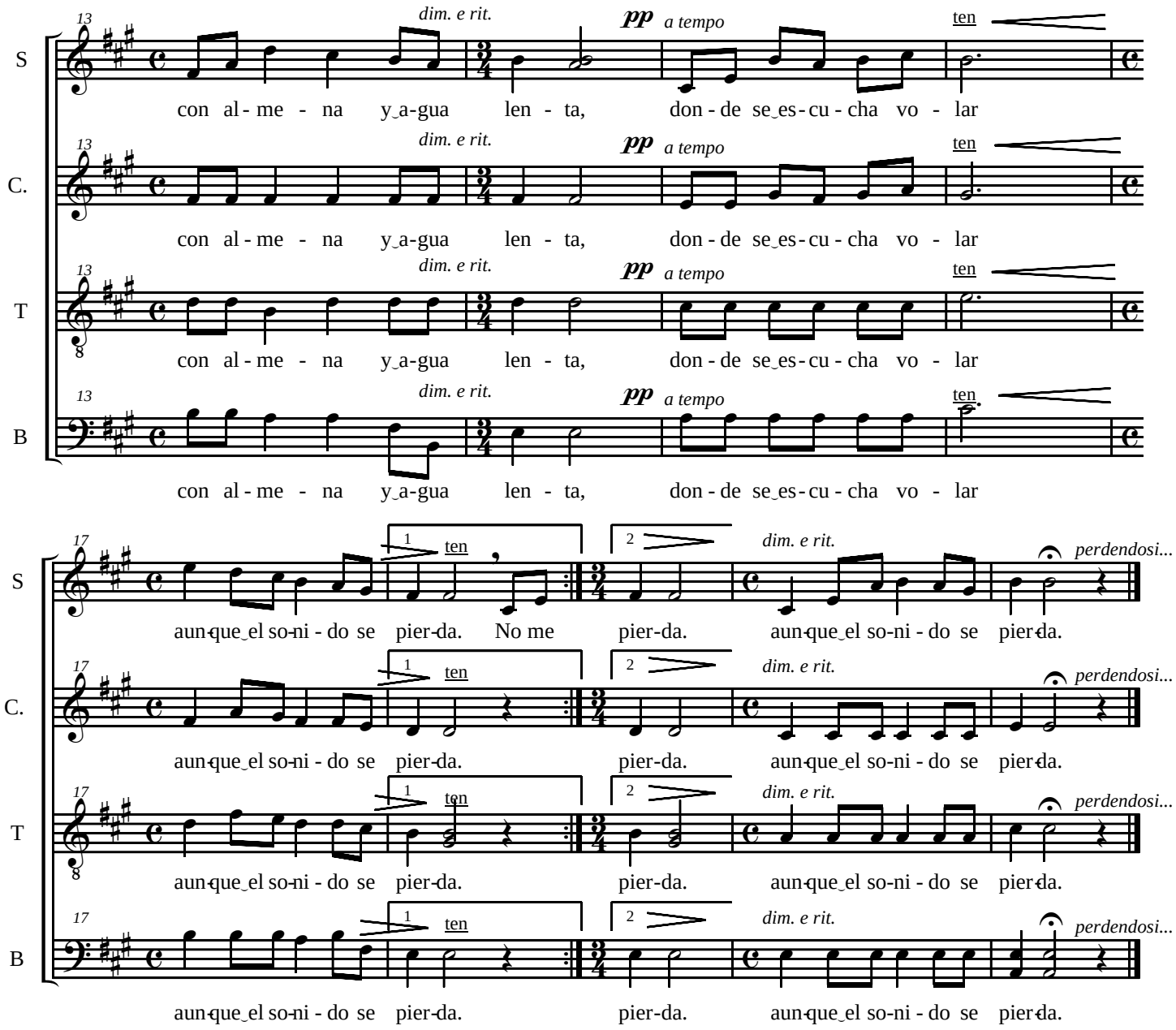

No me busques en los montes por altos que sean,
ni me busques en el mar, por grande que te parezca.
Búscame aquí, en esta tierra llana,
con puente y pinar, con almena y agua lenta,
donde se escucha volar aunque el sonido se pierda

Francisco Pino (Valladolid, 1910-2000)

Hondarribia 7-Jul-2003
Día de San Fermín,
ca. 2:30 min.

bustovega
Puntal 12, A. 20280 Hondarribia, País Vasco, España.
Tel/Fax: 34-943-643.479 bv@bustovega.com www.bustovega.com
Edición autorizada para todos los países
bv 18 an 34
@2005 bustovega
Depósito Legal SS-79/05