SIYAHAMBA

Canción zulú (Africa)

4 voces mixtas

Nº 285

Editor: Doreen Rao

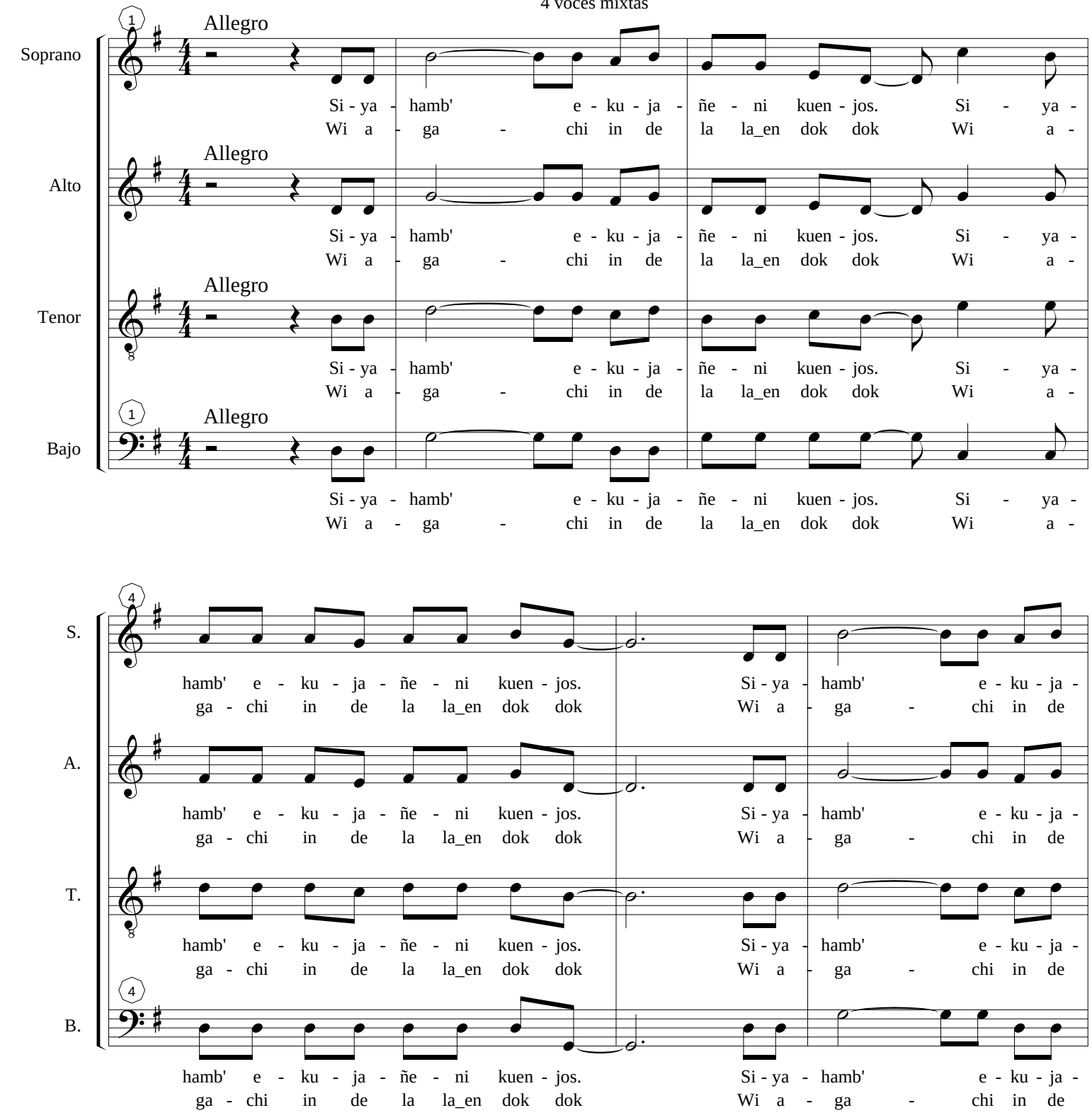

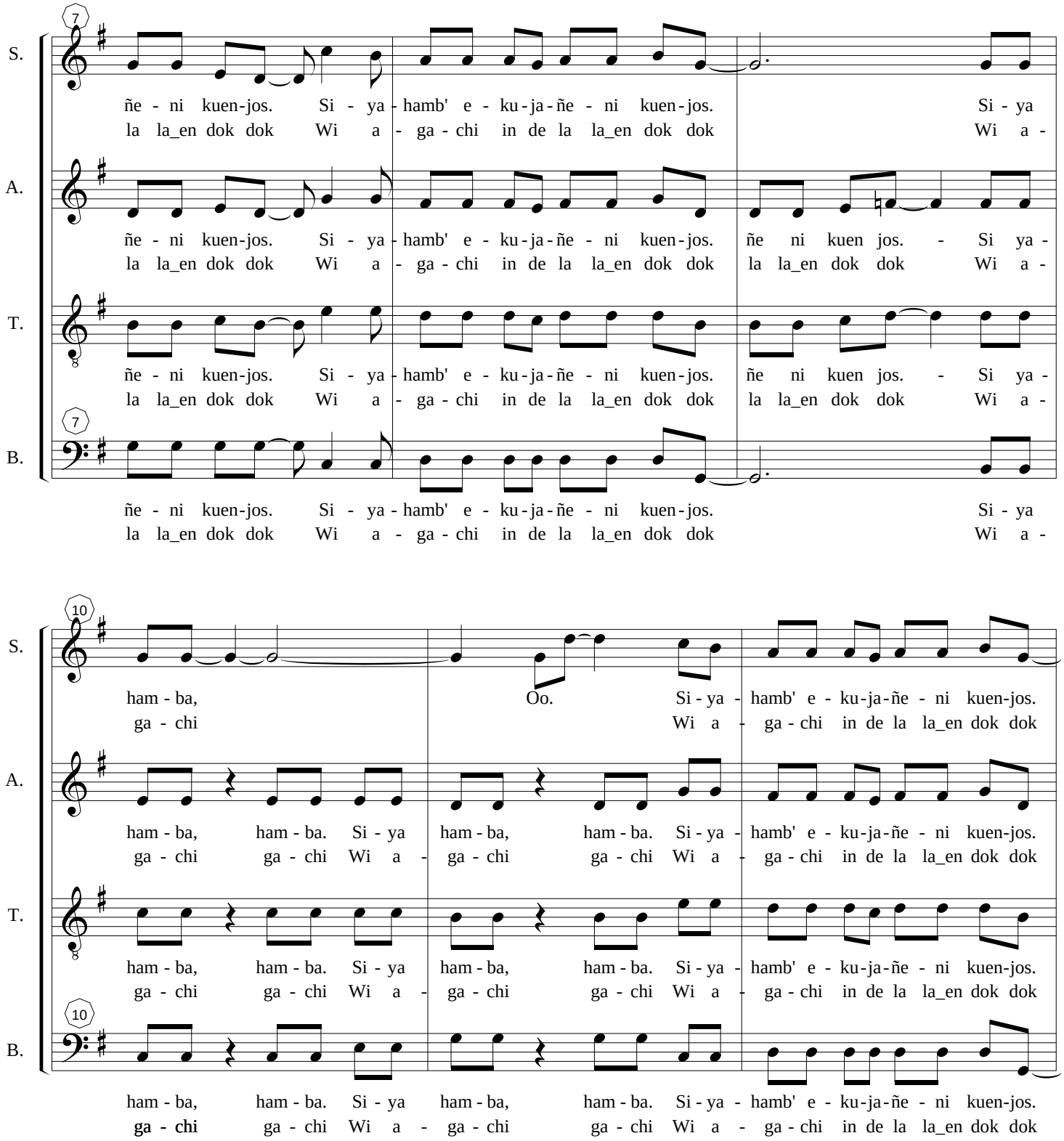
7
S.
ñe - ni kuen-jos. Si - ya - hamb' e - ku-ja-ñe - ni kuen-jos. Si - ya
la la_en dok dok Wi a - ga - chi in de la la_en dok dok Wi a -
A.
ñe - ni kuen-jos. Si - ya - hamb' e - ku-ja-ñe - ni kuen-jos. ñe ni kuen jos. - Si ya -
la la_en dok dok Wi a - ga - chi in de la la_en dok dok la la_en dok dok Wi a -
T.
ñe - ni kuen-jos. Si - ya - hamb' e - ku-ja-ñe - ni kuen-jos. ñe ni kuen jos. - Si ya -
la la_en dok dok Wi a - ga - chi in de la la_en dok dok la la_en dok dok Wi a -
7
B.
ñe - ni kuen-jos. Si - ya - hamb' e - ku-ja-ñe - ni kuen-jos. Si - ya
la la_en dok dok Wi a - ga - chi in de la la_en dok dok Wi a -
10
S.
ham - ba, Oo. Si - ya - hamb' e - ku-ja-ñe - ni kuen-jos.
ga - chi Wi a - ga - chi in de la la_en dok dok
A.
ham - ba, ham - ba. Si - ya ham - ba, ham - ba. Si - ya - hamb' e - ku-ja-ñe - ni kuen-jos.
ga - chi ga - chi Wi a - ga - chi ga - chi Wi a - ga - chi in de la la_en dok dok
T.
ham - ba, ham - ba. Si - ya ham - ba, ham - ba. Si - ya - hamb' e - ku-ja-ñe - ni kuen-jos.
ga - chi ga - chi Wi a - ga - chi ga - chi Wi a - ga - chi in de la la_en dok dok
10
B.
ham - ba, ham - ba. Si - ya ham - ba, ham - ba. Si - ya - hamb' e - ku-ja-ñe - ni kuen-jos.
ga - chi ga - chi Wi a - ga - chi ga - chi Wi a - ga - chi in de la la_en dok dok

13

S.

Si - ya ham - ba,
Wi a - ga - chi

A.

ñe ni kuen jos. - Si ya - ham - ba, ham - ba. Si - ya
la la_en dok dok Wi a - ga - chi ga - chi Wi a -

T.

ñe ni kuen jos. - Si ya - ham - ba, ham - ba. Si - ya
la la_en dok dok Wi a - ga - chi ga - chi Wi a -

13

B.

Si - ya ham - ba, ham - ba. Si - ya
Wi a - ga - chi ga - chi Wi a -

15

S.

Oo. Si - ya - hamb' e - ku - ja - ñe - ni kuen - jos. Oo.
Wi a - ga - chi in de la la_en dok dok

A.

ham - ba, ham - ba. Si - ya - hamb' e - ku - ja - ñe - ni kuen - jos.
ga - chi ga - chi Wi a - ga - chi in de la la_en dok dok

T.

ham - ba, ham - ba. Si - ya - hamb' e - ku - ja - ñe - ni kuen - jos.
ga - chi ga - chi Wi a - ga - chi in de la la_en dok dok

15

B.

ham - ba, ham - ba. Si - ya - hamb' e - ku - ja - ñe - ni kuen - jos.
ga - chi ga - chi Wi a - ga - chi in de la la_en dok dok